

# HANDLEIDING ZORGMAIL - ORFEUS ONLINE

---

Referentienummer / Versie

16-10-2019 / 2.3

---

**Enovation**

Implementatieteam

---

**Contact**

+31 (0)88 8 366 200

support@enovationgroup.com

[www.enovationgroup.com/nl](http://www.enovationgroup.com/nl)

## INHOUDSOPGAVE

<b>1</b>	<b>WERKEN MET ZORGMAIL EN ORFEUS ONLINE</b>	<b>3</b>
1.1	Instellen ontvangers	3
1.2	Verzenden berichten	5
1.3	Ontvangen berichten	8

# 1 WERKEN MET ZORGMAIL EN ORFEUS ONLINE

## 1.1 Instellen ontvangers

Het ZorgMail adresboek is in Orfeus Online geïntegreerd. Handmatig instellen van ZorgMail adressen is ook mogelijk.

Doorloop de volgende stappen om een ZorgMail adres bij de relatie toe te voegen:

- Klik op [ (Orfeus instellingen)];

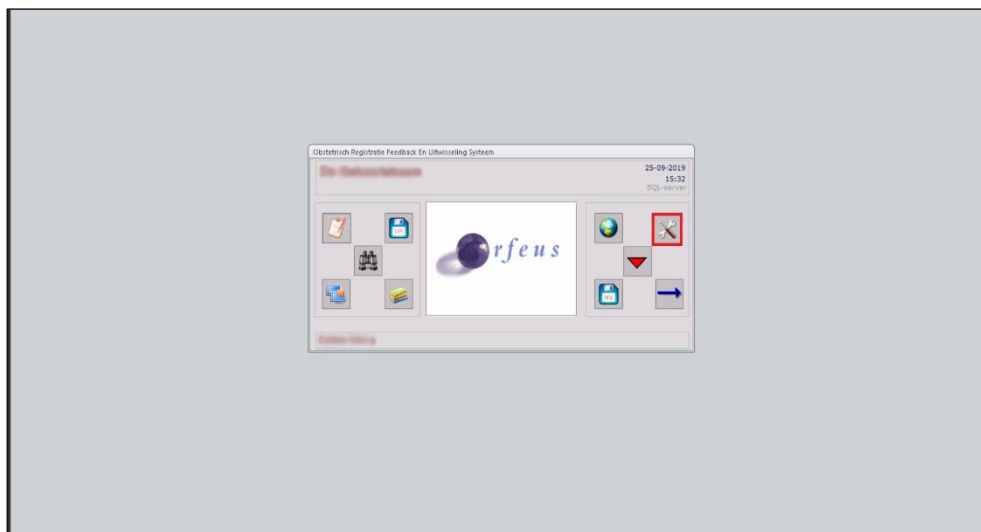

- Klik op [de gewenste soort zorgverlener / instantie];

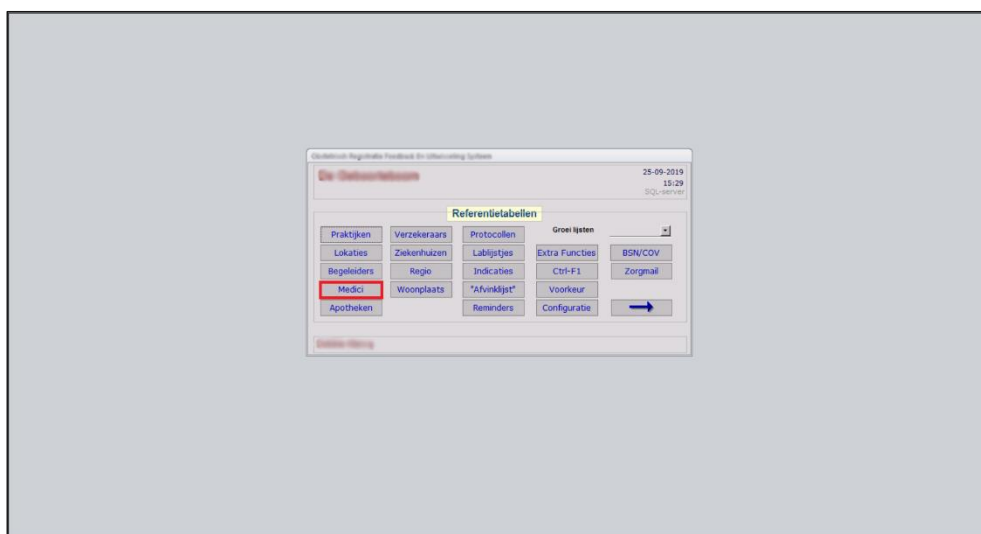

- Zoek de gewenste relatie op;
- Dubbelklik op de gewenste relatie;
- Vul bij *e-mail* het 'ZorgMail adres' in;
- Vul bij *postbus* het 'ZorgMail klantnummer' in;
- Klik op [ (opslaan)] om de relatie op te slaan.

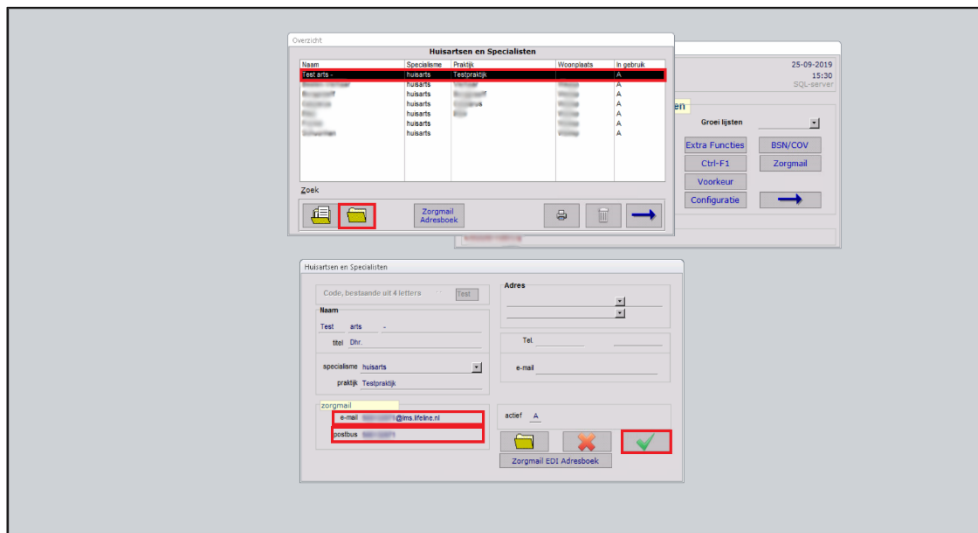

## 1.2 Verzenden berichten

Om berichten te verzenden naar zorgverleners waarvan het ZorgMail adres is ingevuld in de relatiekaart gaat u als volgt te werk:

- Klik op [ (Zwangerschappen)];

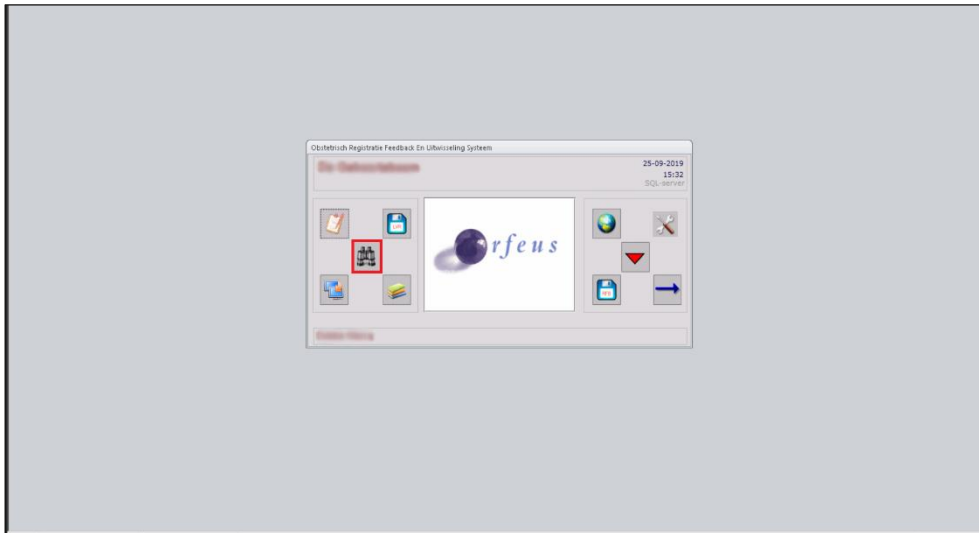

- Zoek [de gewenste patiënt] op;

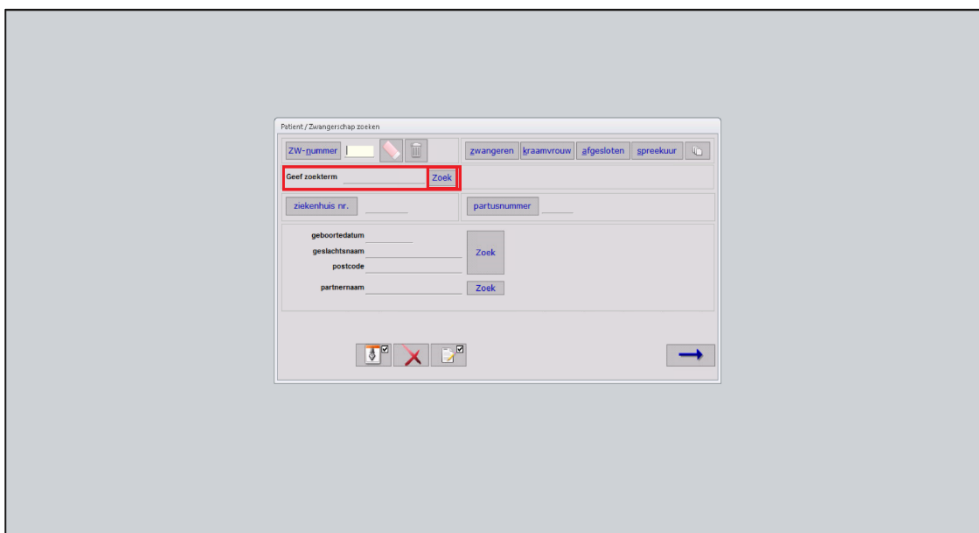

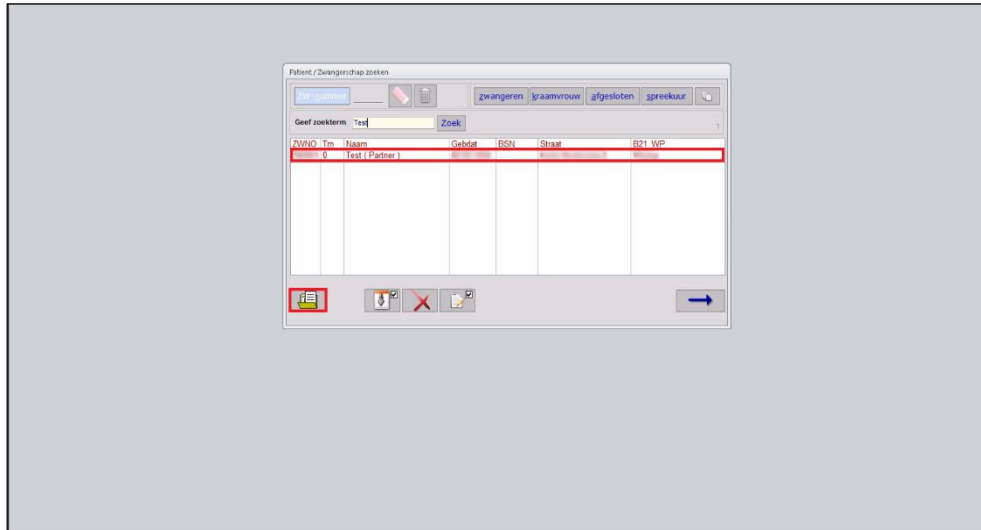

- Dubbelklik op [de gewenste patiënt];
- Klik op  (Zwangerschappen);

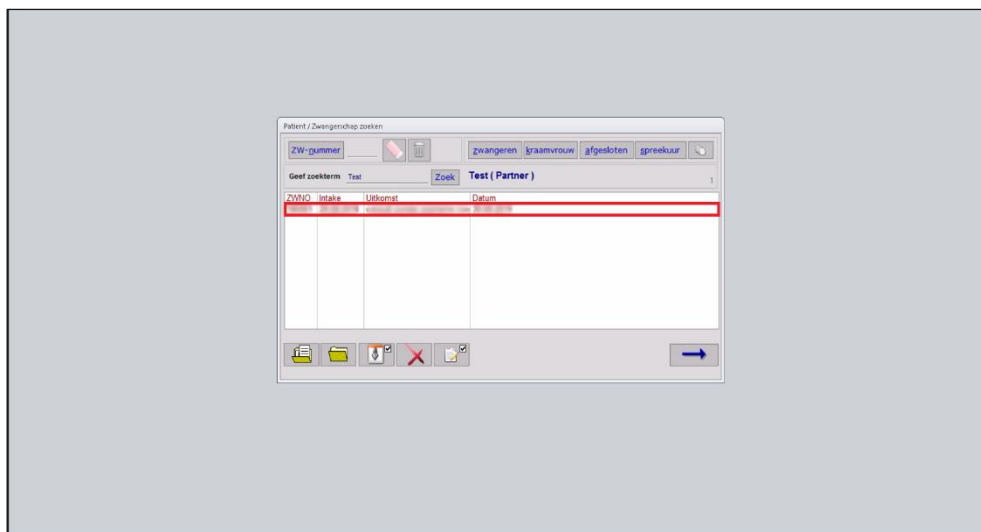

- Dubbelklik op [de gewenste zwangerschap];



- Klik op [ (correspondentie)];
- Klik op [Zorgmail];
- Kies bij Bericht [het gewenste sjabloon];
- Klik op [Bericht aan];
- Selecteer de [de gewenste ontvanger];
- Klik op [ (ZorgMail)];

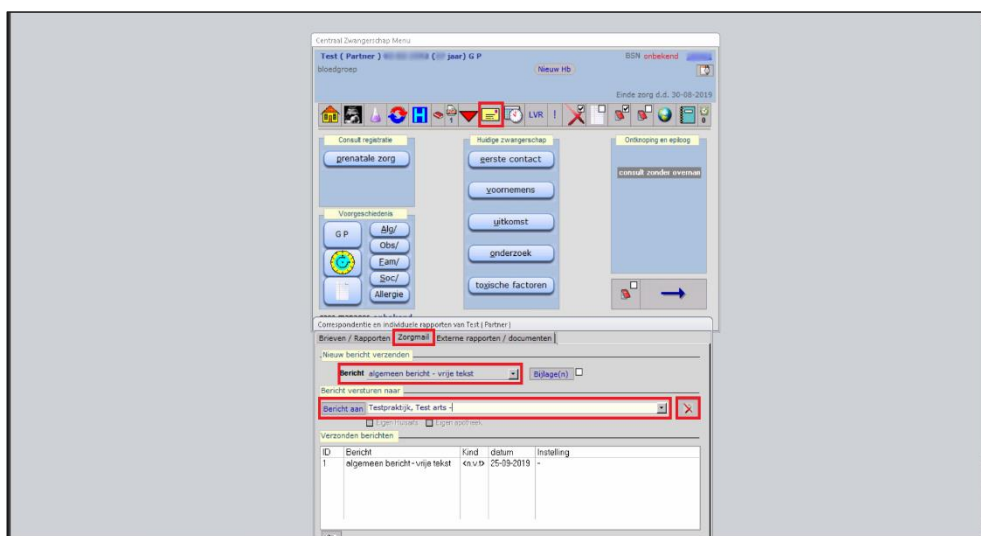

- Vul *het bericht* naar wens aan;
- Klik op [Verstuur].

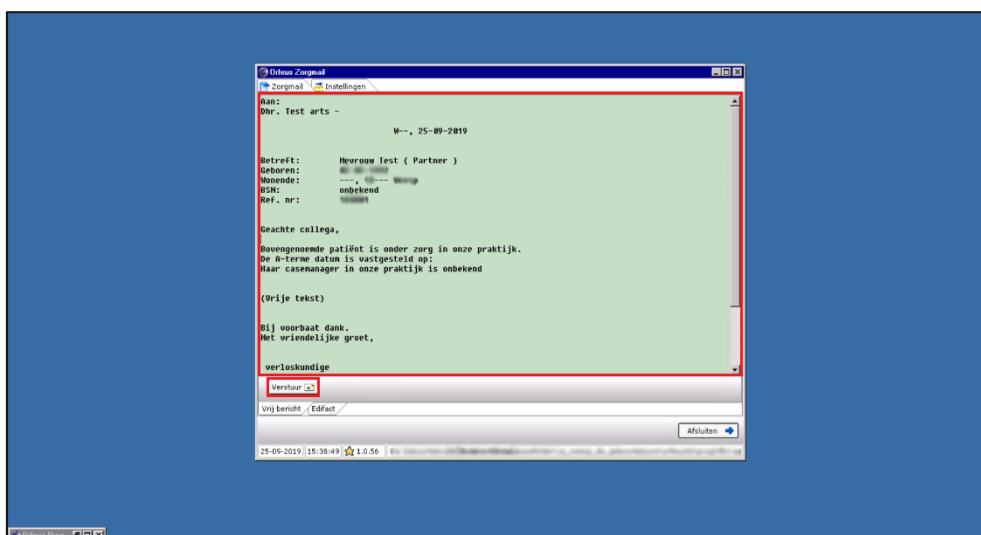

### 1.3 Ontvangen berichten

Om berichten te ontvangen van andere zorgverleners gaat u als volgt te werk:

- Klik op [ (Orfeus instellingen)];



- Klik op [Zorgmail];

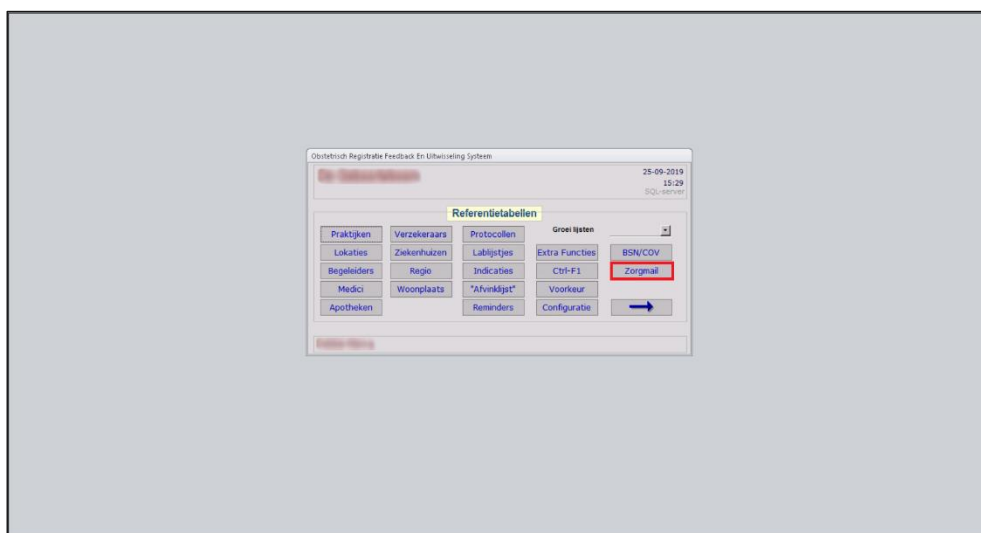



- Klik op **[ZorgMail]**;
- Selecteer bij *Berichten* [de gewenste berichttype];
- Klik op **[Berichten ophalen]**;
- Indien er berichten zijn klikt u op **[het gewenste bericht]**.

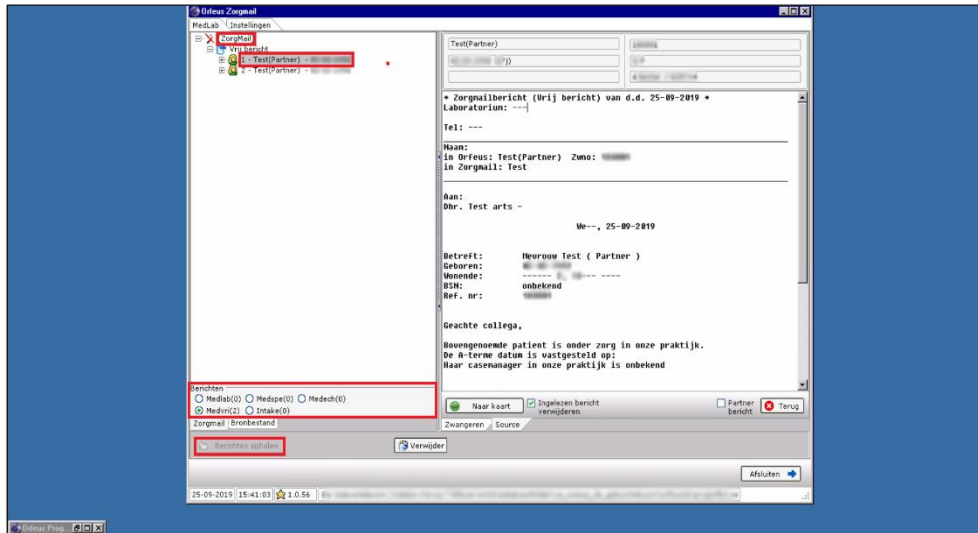



enovation®  
care to connect