



# ZORGMAIL - ORTHWIN

---

## Handleiding

Referentienummer / Versie

16-10-2019 / 1.0

---

**Enovation**

Implementatieteam

---

**Contact**

+31 (0)88 8 366 200

info.nl@novationgroup.com

[www.novationgroup.com/nl](http://www.novationgroup.com/nl)



## INHOUDSOPGAVE

<b>1</b>	<b>WERKEN MET ZORGMAIL EN ORTHWIN</b>	<b>3</b>
1.1	Instellen ontvangers	3
1.2	Verzenden berichten	5
1.3	Ontvangen berichten	6

# 1 WERKEN MET ZORGMAIL EN ORTHWIN

## 1.1 Instellen ontvangers

Om via ZorgMail met andere zorgverleners te communiceren, dient u ervoor te zorgen dat in de relatiekaart van deze zorgverlener een *ZorgMail adres* wordt toegevoegd.

Doorloop de volgende stappen om een ZorgMail adres bij de relatie toe te voegen:

- Klik op **[Menu]**;
- Klik op **[Artsen]**;
- Klik op **[de gewenste type zorgverlener]**;
- Klik op **[Zoeken]**;

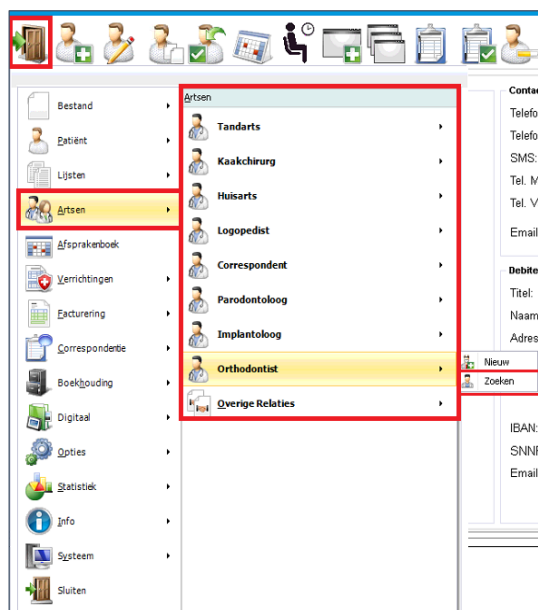

- Open de kaart van de *desbetreffende zorgverlener*;
- Vul bij *Email* het 'ZorgMail adres' in van de desbetreffende zorgverlener.

OrthWin - Wijzigen Orthodontist

Praktijk Prive Notities

Titel	<input type="text"/>	Titulatuur	<input type="text" value="De weledelzeergeleerde heer"/>
Naam	<input type="text"/>	Postbus:	
t.a.v.	<input type="text"/>	Postcode (+ pstbnr)	<input type="text"/>
Groeps- praktijknaam	<input type="text"/>	Straat	<input type="text"/>
Aanhef	<input type="text"/>	Plaats	<input type="text"/>
Postcode (+ huisnr)	<input type="text"/>	Bank/Giro	<input type="text"/>
Straat	<input type="text"/>		
Plaats	<input type="text"/>		
Land	<input type="text" value="Nederland"/>	<b>Kenmerken</b>	
Telefoon	<input type="text"/>	<input type="checkbox"/> Kaakchirurg	<input type="checkbox"/>
Tel (2)	<input type="text"/>	<input type="checkbox"/> Tandarts	<input type="checkbox"/>
Mobiel	<input type="text"/>	<input type="checkbox"/> Zorgverzekeraar	<input type="checkbox"/>
Fax	<input type="text"/>	<input type="checkbox"/> accountantskantoor	<input type="checkbox"/>
Email	<input type="text" value="500.....@ims.lifeline.nl"/>	<input checked="" type="checkbox"/> Orthodontist	<input type="checkbox"/>
	<input type="checkbox"/> Correspondentie verzenden via e-mail	<input type="checkbox"/> mondhygiënist	<input type="checkbox"/>
Web	<input type="text"/>	<input type="checkbox"/> Familie	<input type="checkbox"/>
AGB:	<input type="text" value="0"/>	<input type="checkbox"/>	<input type="checkbox"/>

Verwijderen Opslaan Annuleer

## 1.2 Verzenden berichten

Om te verzenden naar zorgverleners waarvan het ZorgMail adres is ingevuld in de relatiekaart gaat u als volgt te werk:

- Klik op **[Correspondentie]**;
- Klik op **[PraktijkBrieven]**;
- Klik op **[de gewenste soort zorgverlener]**;
- Klik op **[Met briefhoofd]**;
- Klik op **[de gewenste optie]**;
- Klik op **[de gewenste soort brief]**;
- Vul het *Word document* naar wens aan;
- Sla het *Word document* op;
- Klik op **[de brievenbus]**;

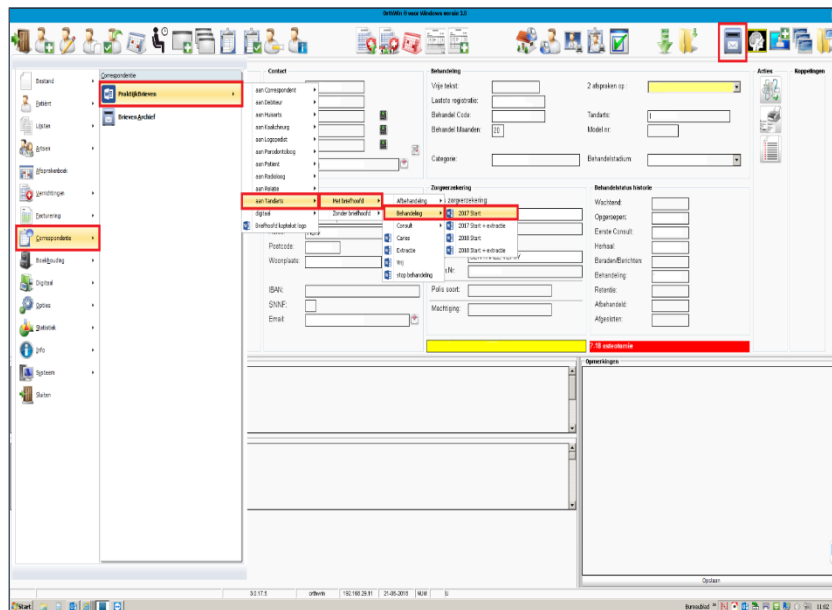

- Klik met de rechtermuisknop op het desbetreffende *document*;
- Klik op **[Verstuur document(en)]**.



### 1.3 Ontvangen berichten

Orthwin kan geen ZorgMail berichten ontvangen. Inkomende berichten worden afgeleverd in ZorgMail Secure e-mail (<https://mail.zorgmail.nl>).



enovation®  
care to connect