



# ZORGMAIL - WINMENS

---

## Handleiding

Referentienummer / Versie

28-01-2020 / 2.3

---

**Enovation**

Implementatieteam

---

**Contact**

+31 (0)88 8 366 200

info.nl@novationgroup.com

[www.novationgroup.com/nl](http://www.novationgroup.com/nl)



# INHOUDSOPGAVE

<b>1</b>	<b>WERKEN MET ZORGMAIL EN WINMENS</b>	<b>3</b>
1.1	Instellen ontvangers	3
1.2	Verzenden berichten	5
1.3	Ontvangen berichten	7

# 1 WERKEN MET ZORGMAIL EN WINMENS

## 1.1 Instellen ontvangers

Om via ZorgMail met andere zorgverleners te communiceren, dient u ervoor te zorgen dat in de relatiekaart van deze zorgverlener een ZorgMail adres wordt toegevoegd.

Doorloop de volgende stappen om een ZorgMail adres bij de relatie toe te voegen:

- Klik op **[Contacten]**;
- Klik op **[Contacten]**;
- Klik op **[Wijzigen]**;
- Dubbelklik op **[de gewenste zorgverlener]**;
- Klik bij *Zorgmail* op [  ];

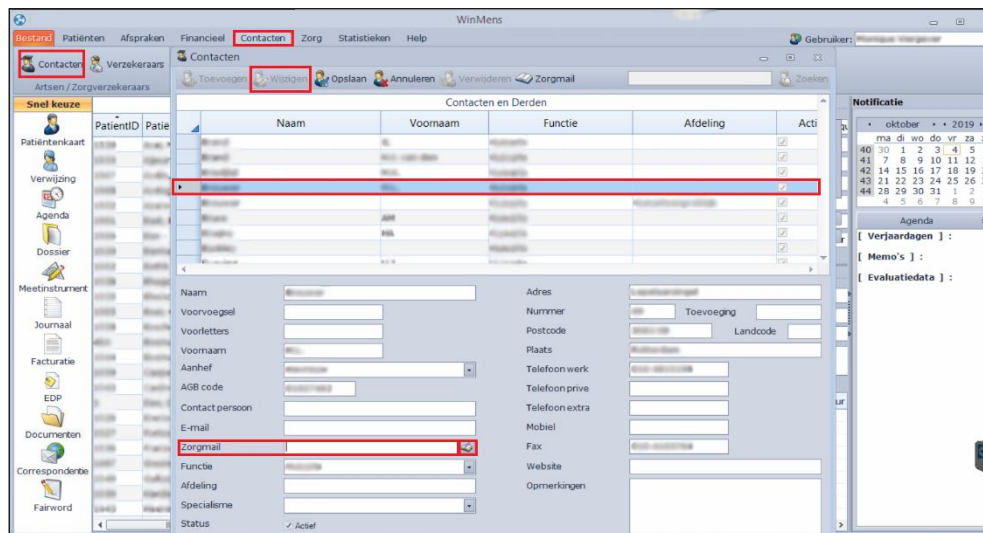

- Dubbelklik op **[de juiste zorgverlener]**;
- Geef de gewenste zoekopdracht op bij **zoeken**;
- Klik op **[Zoeken]**;
- Klik op **[de gewenste zorgverlener]**;
- Klik op **[Toevoegen]**;
- Klik op **[Ja]**;

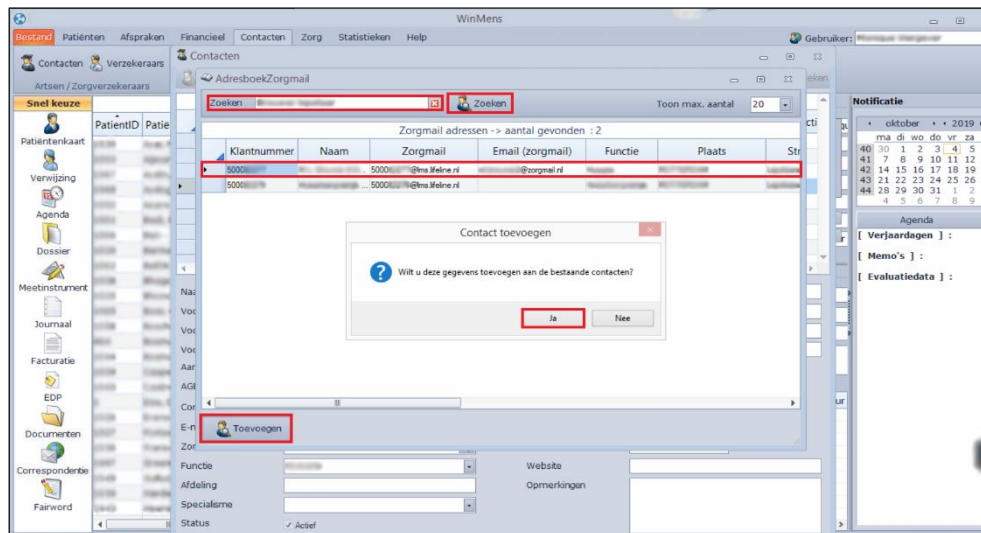

- Klik op **[Opslaan]**.

## 1.2 Verzenden berichten

Om te versturen naar zorgverleners waarvan het ZorgMail adres is ingevuld in de relatiekaart gaat u als volgt te werk:

- Klik op **[Patiënten]**;
- Klik op **[de gewenste patiënt]**;
- Klik op **[Zorgmail]**;

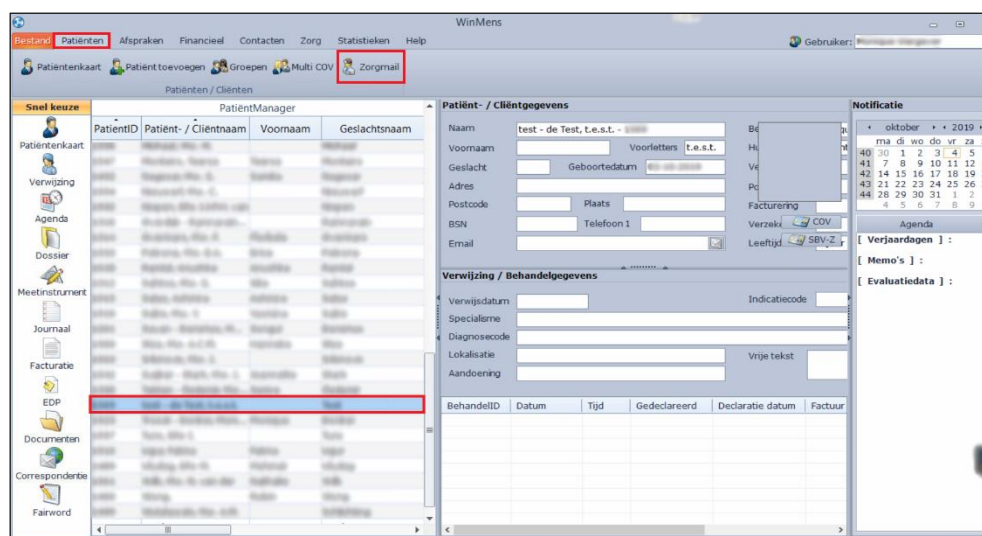

- Selecteer **[de gewenste ontvanger]**;
- Selecteer **[de gewenste lay-out]**;
- Vul *het onderwerp* naar wens in;
- Klik op **[Nieuw]**;

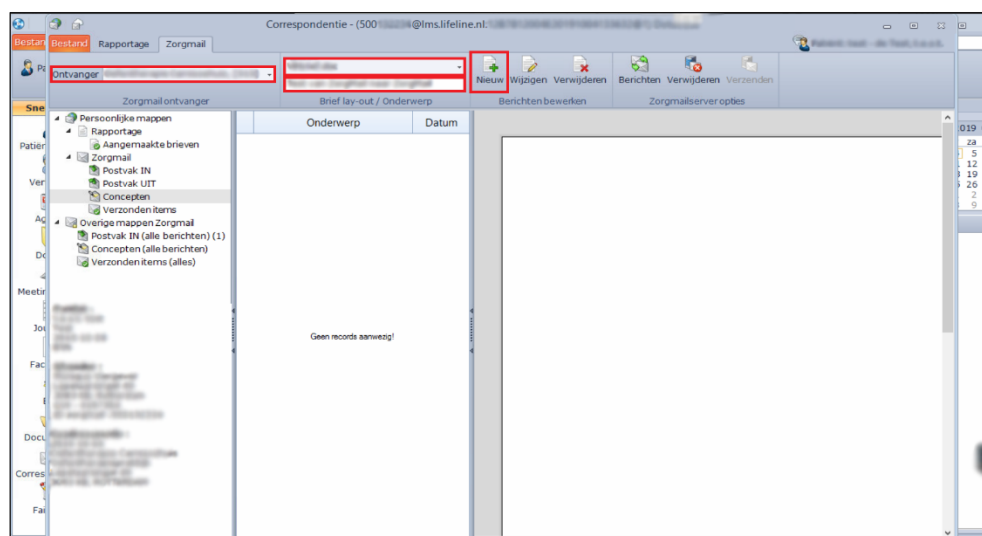

- Vul *het bericht* naar wens aan;
- Klik op **[Zorgmail]**;

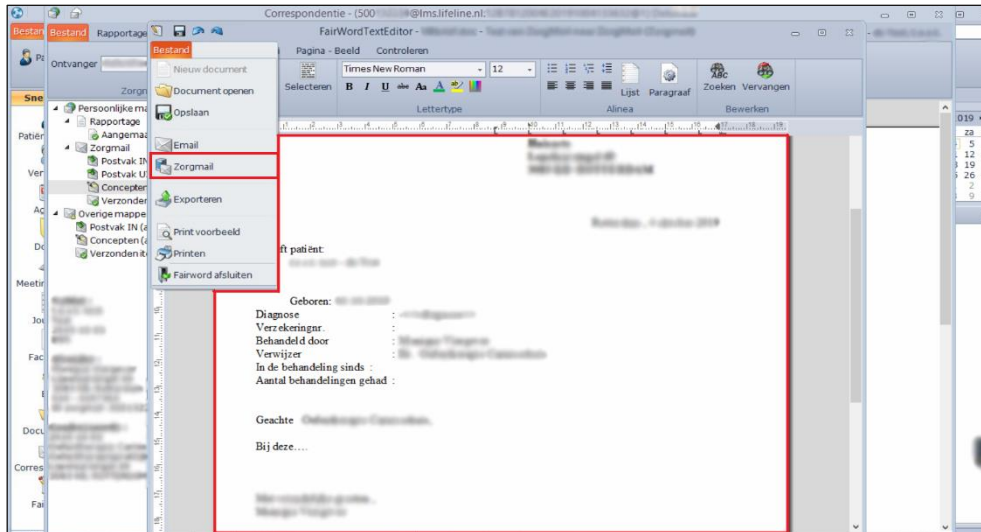

- Klik op **[het desbetreffende concept]**;
- Klik op **[Verzenden]**;
- Klik op **[MEDVRI]**;
- Klik op **[Verzenden]**.

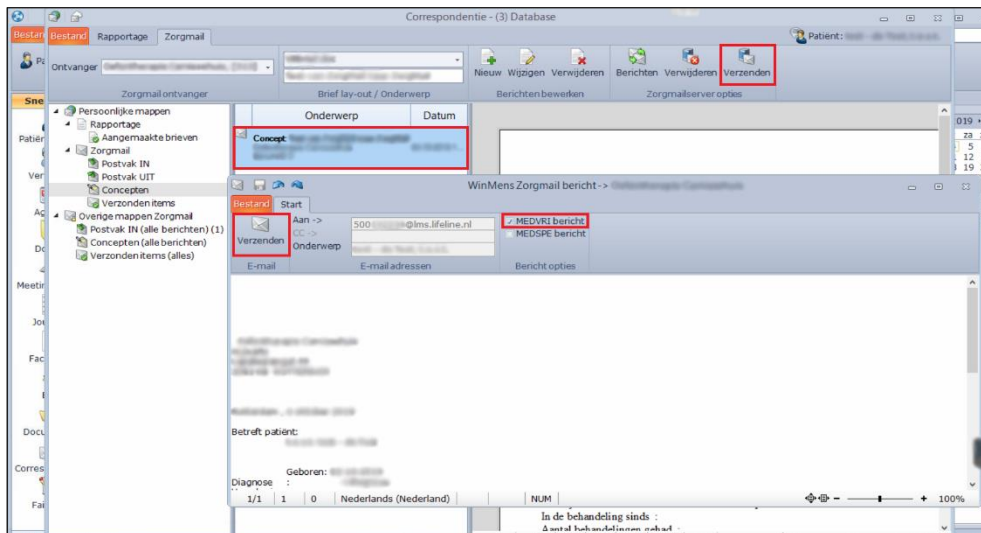

## 1.3 Ontvangen berichten

Om berichten te ontvangen van andere zorgverleners gaat u als volgt te werk:

- Klik op **[Patiënten]**;
- Klik op **[Zorgmail]**;

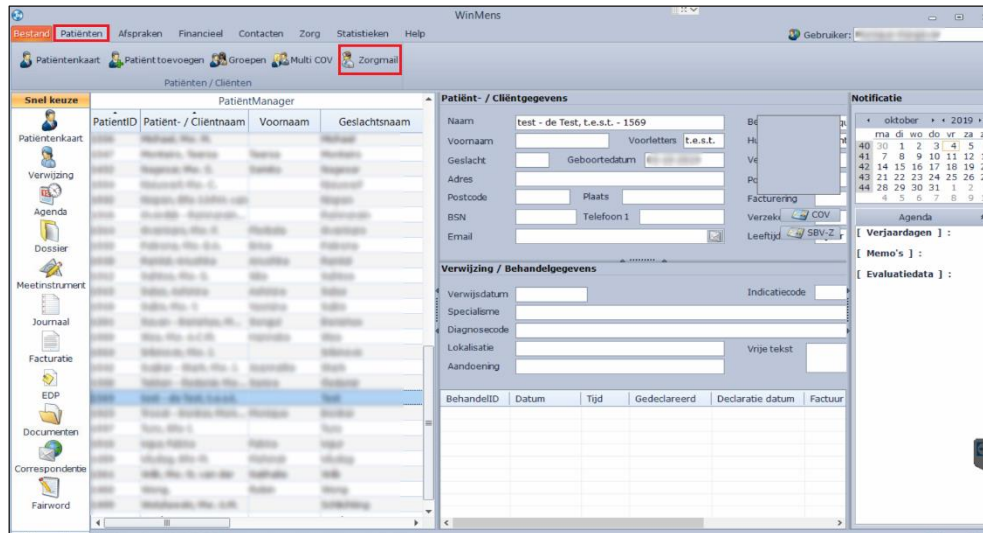

- Klik op **[Berichten]**;
- Klik onder *Overige mappen Zorgmail* op **[Postvak IN (alle berichten)]**;
- Indien er berichten zijn klikt u op **[het gewenste bericht]**.

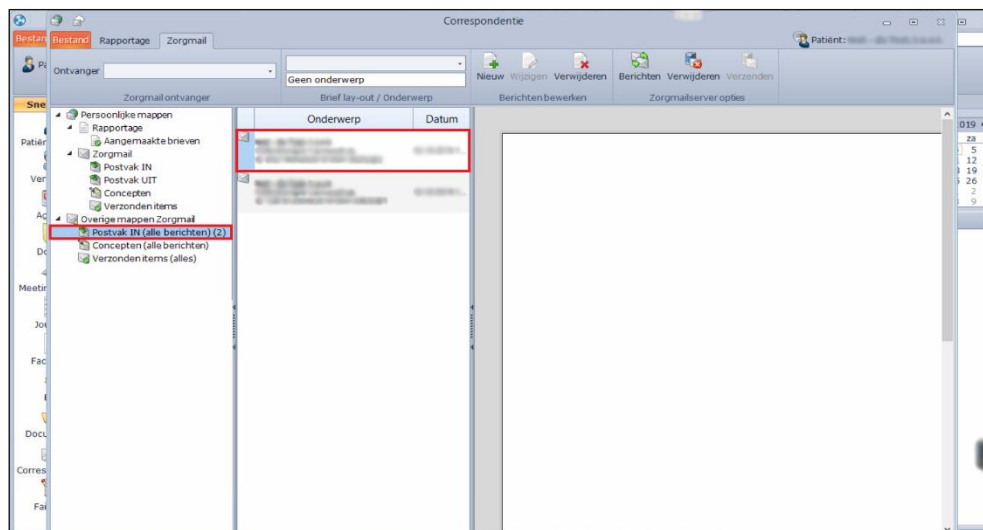



enovation®  
care to connect